

## PUNTO DE CONVERGENCIA DEL PROCESO CREATIVO

NOMBRE DE LA OBRA	EL PUNTO DE CONVERGENCIA DEL PROCESO CREATIVO
TECNICA	MIXTA ACRILICO-SPRAY Y COLLAGE SOBRE LIENZO
MEDIDAS	120CM X 120CM
AÑO DE REALIZACION	2024
MARCO CONCEPTUAL	La presente obra titulada <b>EL PUNTO DE CONVERGENCIA DEL PROCESO CREATIVO</b> hace referencia a la capacidad teórica que tienen muchos artistas al momento de argumentar y sustentar sus obras por escrito, sabemos que es de suma importancia el conocimiento teórico para su aplicación en la práctica, pero actualmente surge un problema, se escudan en el momento actual del arte y se pierde por completo el oficio de pintor, lo académico, y con esta excusa se hace a un lado la pintura o se minimiza su importancia. Tanto es así que al momento de presentación de la obra prevalece la teoría sobre el oficio de artista.

### FOTOGRAFIAS DE LA OBRA





#### DETALLE DE LA OBRA

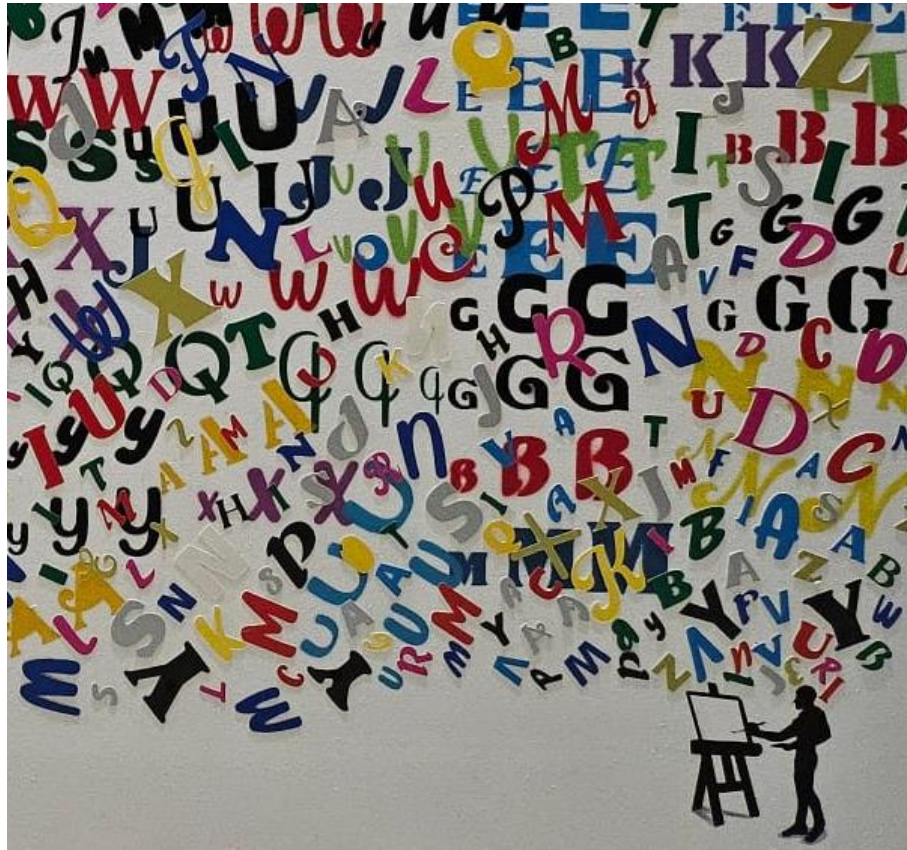

#### BIOGRAFÍA DEL ARTISTA

**Lenin Edwin Toledo Navarrete, nace el 20 de septiembre 1986, en la ciudad de Guayaquil de padres Ecuatorianos, desde temprana edad tubo interés por el dibujo haciendo pequeñas copias de personajes de caricaturas que observaba en revistas y periódicos, años posteriores con ayuda de sus padres decide ingresar al Colegio de Bellas Artes Juan José Plaza en la ciudad de Guayaquil, en la especialización de pintura obteniendo el título de bachiller en artes plásticas. Al año siguiente ingresa al a Facultad de Filosofía en la Universidad de Guayaquil a estudiar la Licenciatura en Arte en donde pule sus conocimientos artísticos y académicos, que lo convertirían años más tarde en Licenciado en Ciencias de la Educación mención Arte título que le permitiría ejercer la docencia como Profesor en la Unidad Educativa Fiscal Guayaquil.**

MUESTRARIO DE OBRAS





